



Projet de 10 logements

Rue Charles de Gaulle

PLEDRAN



"Bien vivre ensemble dans un habitat de qualité"



Le projet est situé à l'angle des rues du Val et Charles de Gaulle. Le terrain jouxte la place Julien Tanguy.



Place Julien Tanguy



Rue Charles de Gaulle



Rue du Val

Projet Rue Charles de Gaulle Plédran



Rappel des coupes de principe

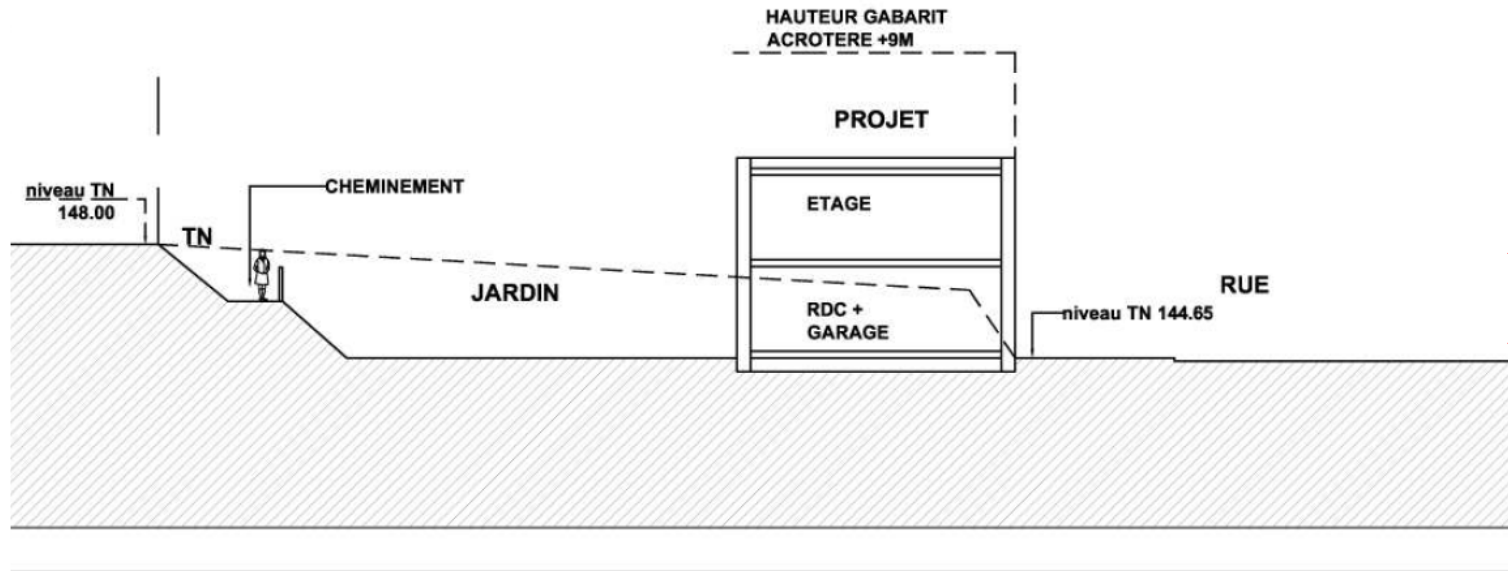

Dénivelé de 3.35m
entre le haut du terrain
naturel et la rue

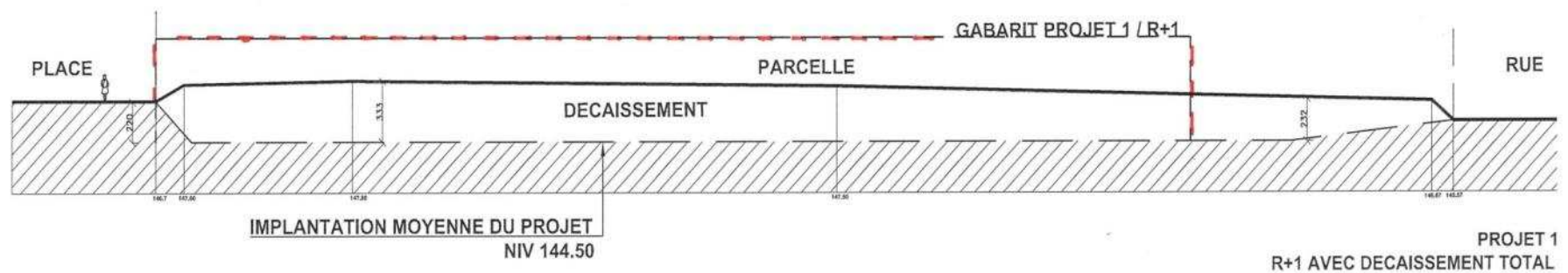

* La topographie reste à préciser

Projet Rue Charles de Gaulle Plédran



Ebauche des logements et du LCR

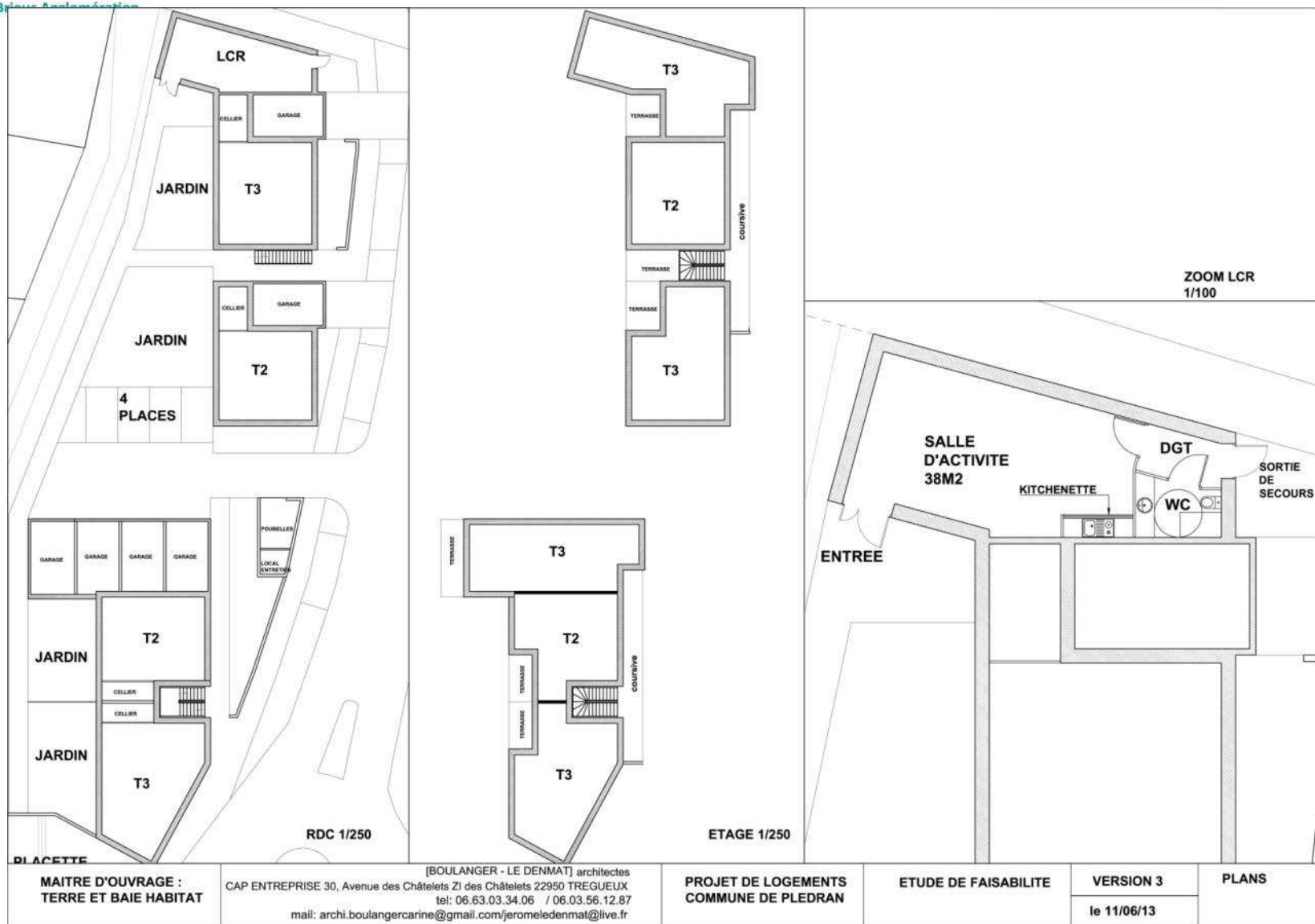

PLAN DE MASSE



L'opération est réalisée en 2 parties, afin de permettre d'avoir un cœur d'îlot et de libérer des perspectives sur le plateau de la cité des jardins.

MAITRE D'OUVRAGE :
TERRE ET BAIE HABITAT

[BOULANGER - LE DENMAT]
CAP ENTREPRISE 30, Avenue des Châtelets ZI des Châtelets 22950 TREGUEUX
tel: 06.63.03.34.06 / 06.03.56.12.87
mail: archi.boulangercarine@gmail.com/jeromeledenmat@live.fr

PROJET DE LOGEMENT
COMMUNE DE PLEDRE

Projet Rue Charles de Gaulle Plédran



Perspective depuis le carrefour

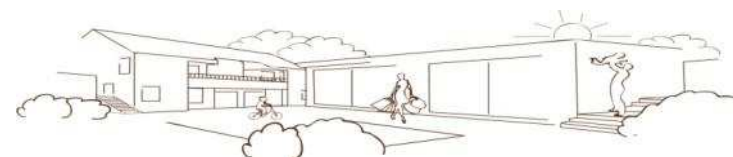

Perspective depuis la rue Charles De Gaulle



Cette implantation des bâtiments permet l'animation des façades et évite l'effet oppressant de l'alignement sur la Rue Charles De Gaulle.

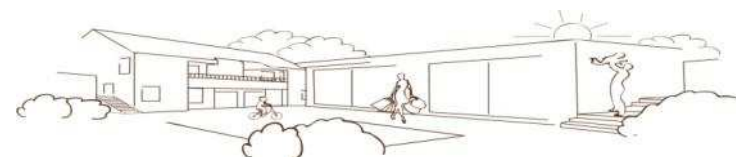

Perspective depuis la rue Charles De Gaulle



La rue pourrait être achevée selon la configuration existante en amont.



Perspectives



Vue depuis la placette

Vue depuis la place Julien Tanguy

